

四川省自贡市大安区马冲口小学校

MWJH【2024】A1015 稽查报告反馈

中国社会福利基金会免费午餐基金：

一、稽核情况及学校认识

2024年3月22日，大安区马冲口小学校接受了免费午餐稽核中心现场稽核，本次稽核学校整体执行情况良好。但仍存在有学校在午餐执行中还存在食材仓库公私食材混存；部分食材与现场情况不符；供应商部分食材放置学校其余仓库，未做严格区分，存储发霉筷子，餐后倾倒浪费较多等问题。

对此，学校高度重视，针对问题认真分析、寻找根源，力求在最短的时间内完成整改。

一是过于放心重视不够：因学校在2023年稽核中等级为优秀，导致了学校在免费午餐管理上有所松懈，从而弱化了对送货商和食堂从业人员的监督和管理。

二是要求不严落实不够：学校在免费午餐运行过程中，存在有对从业人员要求不严的情况，导致了从业人员没有按规范要求落实，在细节上出现问题。

三是意识不足监管不细致：学校对食堂的监管和督促不细致，未能及时发现和纠正免费午餐运行中的问题，导致了问题

的积累。

二、稽核后学校采取的行动

(一)学校召开专题会议,认真分析本次稽核问题的原因,落实整改措施,确保第一时间完成整改。

(二)细化免费午餐责任分工,有效落实管理责任,强化日常管理,把各项工作做实做细。

(三)学校通过教师大会、主题班会、劳动教育等多渠道对全校师生进行宣传教育。

三、存在的问题、采取的整改措施

(一)厨师备餐过程着装是否规范?(厨师加工食材时未佩戴口罩和工作帽)

在免费午餐稽核中出现了食堂工作人员在操作过程中未佩戴口罩,这严重违反了食品安全管理规定,也增加了食品安全风险。对此,我校已对涉事工作人员进行了批评教育,并明确要求所有工作人员必须佩戴符合标准的口罩,确保食品安全。同时,我们将加强对食堂工作人员的培训和监督,确保食品安全措施的落实。



(二) 是否有执行从业人员培训制度及相关记录? (学校未出示厨师相关的培训记录)

学校召开专题会议，细化责任分工，严格按照《四川省中小学校食品安全管理办法》要求，每月对食堂从业人员进行培训并收集好过程性资料。





马冲口小学校食堂食品从业人员食品安全知识培训记录

培训日期	2024年4月9日	培训地点	马冲口小学
培训学时	4小时	主讲人	张松林
培训内容:	<p>一. 食品管理登记制度, 严格出入库管理.</p> <p>二. 学校负责工作存在问题, 及时整改, 严格要求.</p> <p>三. 食堂工作人员卫生, 穿戴要求, 食材分类, 分区存放, 食材加工生熟分开.</p> <p>四. 严格按照免费午餐材料标准要求负责工作符合标准.</p> <p>五. 学习市场监管部门要求.</p>		
培训人员名单和签名:			
姓名	签名	姓名	签名
张松林	张松林		
马冲林	马冲林		
马文玉	马文玉		
陈子易	陈子易		

(三) 餐具卫生(学校统一配置消毒柜, 学生餐具干净整洁, 但消毒柜内存有发霉筷子, 学校负责人解释并未实际使用)

针对该情况, 学校第一时间将没有使用的发霉筷子进行了处理。并要求食堂从业人员按要求每天对使用的餐具进行消毒处理, 以确保就餐安全。



(四) 餐后倾倒是否合理?(部分学生就餐后倾倒饭菜较多)

我校针对问题,通过多举措引导学生树立正确的饮食观念,珍惜每一粒粮食,具体方法有以下几点:

一是宣传教育:通过课堂教育、主题活动等形式,增强学生的节约意识,让他们明白浪费的严重性。

二是餐量调整:根据学生的实际需求,提供适量的食物,避免食物过剩。

三是厨余回收:设置专门的厨余回收桶,鼓励学生将剩余食物进行回收,以减少浪费。

四是监督检查:学校设立监督小组,每天检查浪费情况,并对浪费现象进行通报。

五是建立考核机制：将反浪费工作纳入班级的考核体系，对表现优秀的班级和个人进行表彰和奖励。



（五）部分食材与现场情况不符；供应商部分食材放置学校其余仓库，未做严格区分。

学校组织专人对物资进行核查，核查后情况如下：一是按

照市场监管局和食品药品监督管理局要求，学校食堂不能使用冻肉，蔬菜需每天配送，再次由于学校就餐体量较小，为了避免物资储存消耗和保证食材新鲜，所以学校要求供货商每天按需配送货物，为方便供货商配送，学校为其准备了一处存放货物的地方，该处存放物资属于供货商，不属于学校。二是由于供货商每天配送时间较早，所以配送的蔬菜都是供货商前一天采购，稽核当天，牛皮菜到加工时，水分挥发严重，去除烂叶和焉叶后，出现了与单据数量相差较大的情况，当天的莴笋在此过程中消耗较少，所以没有出现与单据数量相差较大的情况。同时，对于上述问题，学校高度重视，在强化对物资采购、使用等环节的监管，确保物资的准确、规范管理的前提下，积极与供货商协调，收回其存放物资的房间，将其存放的多余物资一并配送到学校专用储物间进行统一管理，并要求入库管理人员以后供货商按学校需求配送物资时，将所有配送物资第一时间都入学校专用物资库进行管理。



自贡市大安贡兴豆粉批发部

经营：王中王、魔芋、粉条、米线、粉丝、火锅粉丝、大碗面、豆筋、
 黄豆、豌豆、苕米、绿豆、豆粉之类、泡菜、凉粉粉、芽菜、
 碱粉、五凤粉丝、泡大粉、酵母等。 No 0001645

购货单位：东冲小学 2024年3月24日

品名及规格	单位	数量	单价	金额	备注
大蒜	斤	5	8	40	
老姜	斤	5	7	35	
豆瓣	桶	1	70	70	收款人：宋希科
花椒	斤	0.2	50	10	证明人：张忠
大老料	斤	0.2	30	6	
八角	斤	0.2	35	7	
泡海椒	斤	10	7	70	
料酒	瓶	5	4	20	
鸡精	包	2	27	54	
味精	包	2	30	60	
盐	包	4	4	16	
豆粉	包	3	6	18	
豆油	斤	5	5	25	
海椒节	斤	1.5	10	15	
合计金额：	万 一 仟 肆 佰 伍 拾 元 伍 角 一 分			¥：452.5	

第一联：存根

第二联：客户（红）



地址：川南农副产品批发市场干货区3-4号 8236909
 电话：13330802934 (宪利英) 13808153779 (宋希科)
 13064390048 (宋建) 18280714464 (李姐)
 开户行：农业银行汇东路西段分理处
 账号：(农业银行) 6228480501048629817 宋希科









送 货 单

收货单位: 平冲口小学 2024年3月25日 级数: 六年级
 0054740
 接收人: 葛声萍
 证明人: 张忠

编号	品名规格	单位	数量	单价	金额	备注
	番茄	斤	26.5	3	79.50	
	黄瓜	斤	20.0	2.5	50.00	
	白萝卜	斤	5	2	10.00	
	冬瓜	斤	10.3	2.5	25.75	
合计	拾 万 一 仟 三 佰 陆 拾 柒 元 肆 角 分				110.25	

收货单位及经手人(签章): _____ 送货单位及经手人(签章): 葛声萍
 13518467196

第二联: 送货联



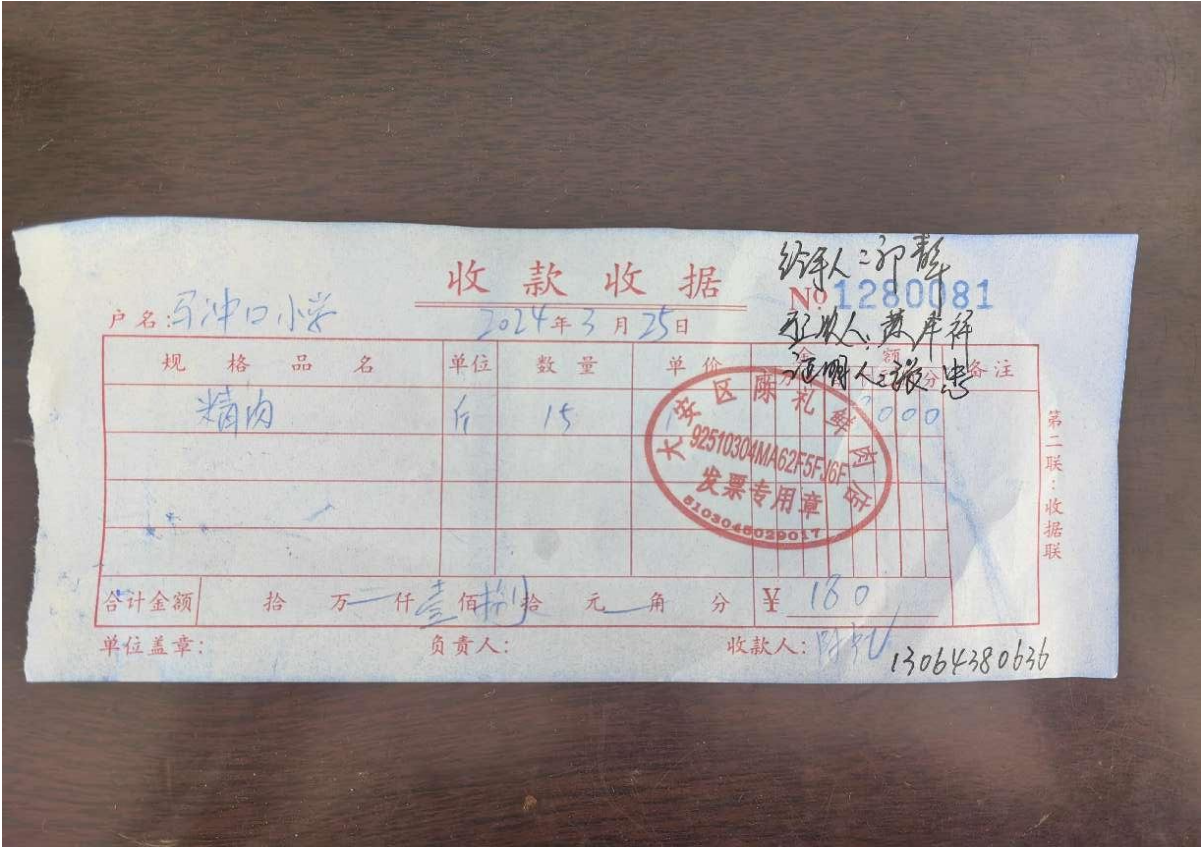

自贡携手农业有限公司送货单

收货人: 冯平 电话: 18188495984
 司机: 李勇 日期: 2016年 3月 5日

收货单位: 双丰小学 联系电话:

商品名称	数量	单位	单价	金额				①存根(白)
				元	角	分	②收款(红)	
鸡蛋	55.8	斤	7	3	90	6		③客户(黄)
合计(大写) 万 仟 佰 拾 元 角 分				¥: 390.6				

单位(盖章):  3025020759 经办人:
 地址: 自贡市大安区大山铺恐龙村 送货人: 李力 收货单位经办人:
 电话: 18188495984、17765302825



自贡市蜀人传味有限公司销售单

录单日期: 2024/3/25

单据编 XS-2024-3-25-049

购买单位: 自贡市大安区马冲口小学校

配送 公司送货

经手人: 印静
 收款人: 彭祥祥
 证明人: 张忠

商品编号	商品全名	等级	规格	单位	数量	单价	金额	生产日期	保质期	质量	备注
015	蜀阳新米	一级	25kg/袋	公斤	250	4.76	1190		6个月	合格	10袋
总计大写	壹仟壹佰玖拾圆整				250		1190				

发货人:

送货人:

收货人: 彭祥祥

联系电话: 廖老师 13518467196

送货电话: 吴先生 13350686878

白联: 存根联

红联: 结算联

蓝联: 库房联

黄联: 供方随货同行联





大安区马冲口小学校

张铭钊

2024年4月16日